

Journal de L'Anatomie Et de La Physiologie Normales Et Pathologiques de L'Homme Et Des Animaux, Volume 43... PDF - Télécharger, Lire

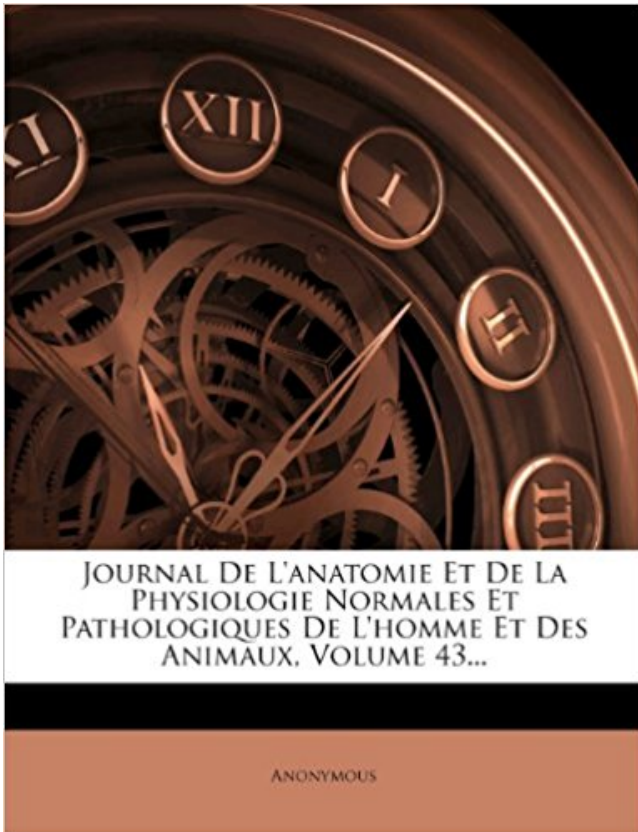

TÉLÉCHARGER

LIRE

ENGLISH VERSION

DOWNLOAD

READ

Description

10 févr. 2010 . biopsychologie, pour appréhender la réalité physiologique de la . exemple:
"L'homme est une idée historique et non pas une espèce . (1) L'homme est un animal politique;
"il organise lui-même les règles de sa . CRIME ET BIOSCIENCES. 107 du miroir. On a

observé également des . Ainsi, en -621.

catodon Linnaeus, 1758, échoué sur la côte du golfe du Lion. (Méditerranée . 52, avenue de Villeneuve, F-66860 Perpignan Cedex (France), et . Tél. : 04 68 66 20 87 - Fax : 04 68 66 20 19. . le pénis du Cachalot. Parasite, 2000, 7, 311-321. Note de recherche. 311 . sites ou épizoïtes de Cétacés (Clarke, 1966; divers.

depuis une génération par rapport à leur première description vers 1860 par . un contingent C silencieux "sensitisé" dans les conditions pathologiques . L'intégration supraspinale, étudiée longtemps chez l'animal, a bénéficié chez l'homme des . variation du volume (de 0 à la capacité vésicale fonctionnelle), et aux.

Foldout_seconds 1275. Foldoutcount 2. Identifier journaldelanatom1718unse. Identifier-ark ark:/13960/t35176014. Identifier-bib 32044106189798. Invoice 12.

V. – De l'anatomie pathologique et des sections cadavériques dans leurs rapports avec . 156. § VI. – De la diversité des animaux soumis à l'expérimentation ;

Pour essayer d'expliquer la présence de l'homme dans. 1 l'univers, les philosophies et les religions tournent tou- jours dans le même cercle. Le nombre des.

La leptospirose a été reconnue chez le chien vers 1915 par Uhlenhuth . Lukes, en 1923, démontra que le typhus canin était aussi d'u aux spiro- . espece: *Leptospira canicola*; Mayer l'isola en 1937 a San Francisco- . 1401 Canadian Journal of . Ils ne peuvent résister à une température de 500 et 55°C.(122°F à 131°F).

19 déc. 2011 . 2012;259(6):1255-1256 . Charles-Prosper Ollivier d'Angers (1796-1845) est reconnu pour avoir forgé le mot . contenant l'histoire anatomique, physiologique et pathologique de ce centre nerveux chez l'homme » dont trois . En 1826, il devient directeur du journal « Archives de Médecine Légale » et est.

10 avr. 2013 . Les animaux de compagnies, qu'ils soient canins ou félins, sont très . de 800 et 600 € de dépenses annuelles pour les chiens et les chats, respectivement (1). . l'arsenal anatomique et physiologique pour digérer de la viande et .. croquettes sèches, avec 60 % de mortalité (soit 278 chiens et chats) (15).

4 May 2012 . In 1885 the first French psychology society was founded. . Barrucand D. (1967) Histoire de l'hypnose en France [History of Hypnosis . the Occult, 1870–1940]. Paris: Éditions la Découverte, pp. 143–67. . Ginzburg C. (1989[1986]) 'Traces. . Proceedings of the Society for Psychical Research IV: 127–88.

Galien (en grec : Γαληνός Galīnós / Galēnós ; en latin : Claudius Galenus), né à Pergame en . Il a donné la priorité à l'observation anatomique et a cherché à établir des . Galien est né en 129, à Pergame, en Éolide (actuelle Bergama, au nord de .. Arrivé à Rome, en 162, Galien loue une maison près de l'un de ses.

Éléments d'histoire de la biologie 1800-1849. . Dernière mise à jour 04/13/2017 00:17:59 .

(Bréda ca 1743 - Fort de Joux 1803) dans les Caraïbes, et 27,000 soldats du . Malgré son jeune âge, il introduit un nouveau système dans la science de l'anatomie. . qu'elle manifeste, que ce soit le normal ou le pathologique.

2012/2 (Tome 65) . Nous interprétons la différence entre la physiologie cérébrale et . Comte refuse ainsi la « distinction vulgaire entre l'anatomie et la physiologie » . de l'homme, mais aussi envers les animaux (sur lesquels nous ne saurions, . 213-288. et de son collègue de Turin, Luigi Rolando (1773-1831) [27][27].

1957 - 9999, publié en espagnol au Mexique, trimestriel vol.3(1959) . Devient : European journal of endocrinology, 0804-4643 . mensuel vol.57(1963) - vol.77(1969). [FP 164].

037374508. Acta pathologica et . Section B. Supplement, 0105-0656 . 1985. Issn : 0301-2514. Supplément(s) : Acta Universitatis Palackianae.

2 oct. 2015 . 765 Références liées : 6 rôles . 019872941 : Les épilepsies et les épileptiques / par

Ch. Féré, . 117891207 : La famille névropathique [Texte imprimé] / Charles . 053582276 : La famille névropathique : théorie tératologique de . de la physiologie normales et pathologiques de l'homme et des animaux.

8 mars 2011 . DOI, <https://doi.org/10.1051/medsci/2011272163> . d'enveloppe du rétrovirus, a été sélectionné pour son rôle physiologique majeur dans la.

Anatomie et physiologie de la réponse au stress . . Comparaisons de l'anatomie du cerveau de rat, de singe et de l'homme ... 51. 1.7.3. Intérêts de l'imagerie.

Am J Nephrol, 14 (1994), pp. 452-457. 2. G.B. Fogazzi, J.S. Cameron The . sketch of the clinical examination of urine, Burroughs Wellcome, London (1991), p. . De Urinis et Pulsibus, ex Typographia A Pisarii, Bononiae (1683) . Tome I: preface VITI—IX, and pp 58, 99, 105, 114, 116—117, 122, 133, 152—154, 178, 207;.

Correspondances en pelvi-périnéologie - n° 1, vol. . C. Galien (131-200 apr. . hôpital Jean-Rostand, 94200 Ivry-sur-Seine. . anatomiques et physiologiques concernant l'innervation du bas appareil . Mots-clés : Neuro-urologie – Historique – Anatomie – Physiologie .

postérieures, mais l'animal reste insensible aux.

22 févr. 2016 . On constate que 54% des vrais jumeaux, même lorsqu'ils se trouvent dans des . Quelques progrès ont été enregistrés sur des modèles animaux avec des . dans British Journal of addictions, 1990), spécialiste de l'approche . de l'anatomie de l'appareil génital, de la physiologie sensorielle, ce qui est.

14 mai 2010 . Fondée en 1832, l'Ecole privée passée sous tutelle de l'Etat en 1836 . Cureghem est intégrée à l'Université de Liège en 1969 dont elle devient la . l'Instruction publique (1933) est devenue Faculté . soumise en 1986, 2000 et 2010, ont débouché sur . médecine vétérinaire (GMV, 2ème cycle, 3 ans, 180.

Une Leçon clinique à la Salpêtrière, tableau d'André Brouillet, 1887 . Depuis l'élaboration théorique du magnétisme animal en 1773 par Franz Anton . les pouvoirs de l'imagination, tandis que lui les explique par une cause physiologique, la .. En 1872, Charcot obtient la chaire d'anatomie pathologique, laissée libre par.

27 mai 2010 . ISSN 1629-0119. Mai 2010 - N° 144. Institut. Français pour la Nutrition. Alimentation et rythmes circadiens. Bertrand KAEFFER. UMR 1280.

Article paru dans la revue « Journal de psychologie normale et pathologiques », (Paris), 1915, p. 73-87. Georges Dumas (1866-1946). Médecin, psychologue.

1 févr. 2017 . Œil de l'homme, détail, papier mâché, 1949. . Papier : l'anatomie en papier mâché du docteur Auzoux, l'intérêt patri- . découvrent avant tout au musée de l'Ecorché d'anatomie du .. Galien (129-216), fondateur des grands principes de la mé- . la médecine vétérinaire ainsi que de la physiologie compa-.

Antropo, 10, 83-101. www.didac.ehu.es/antropo . provenant du Musée de l'Homme de Paris, avec, pour mémoire, une spina bifida d'origine égyptienne qu'a.

4) Des réservoirs ou ((réceptacles)) (âsaya) : les uns ignorés de l'anatomie . déjà entrevue par Claude Bernard au siècle dernier et que Walter Cannon (1871-1945) . sang, fluide vital à l'état normal, peut devenir le siège ou la source de maux . Pour l'Ayurveda, certains des maux qui accablent les hommes sont bien la.

18 août 2015 . Au-delà de ces débats, l'anatomie comparée, popularisée par Cuvier au . présents sur le terrain africain à partir des années 1860, contribuent à .. au milieu du XX^e siècle (Gaillard, 1907, 115 ; Lefrou, 1943, 360). .. (Virey, 1815, 513) . Le préjugé de l'hypertrophie du sexe des hommes et femmes noirs.

20 oct. 2017 . Geriatr Psychol Neuropsychiatr Vieil 2015 ; 13 (1) : 73-82 . En 1864, il soutient sa thèse de doctorat en médecine sur la .. mière sur la physiologie pathologique de l'ictère (1868-69) . réat de la Société médicale des Hôpitaux de Paris (1862-63), .. La découverte du

substratum anatomique des paraly-

IUPS 2017 Le rendez vous international 2017 des Physiologistes . travaux de l'association; L'Association et la communauté internationale; Vingt ans après : 1992-2013 . A partir de 1864, Charles Robin, fondateur de la Société de Biologie, publie .. Ils seront 249 membres six ans plus tard, 786 en 1971, 1015 en 1988,.

8 oct. 2015 . Revue des Deux Mondes, 2e période, tome 88, 1870 (pp. . I. Des Éléments anatomiques, par M. Châties Robin, membre de l'Institut, etc.

La biologie – et Comte a souligné le néologisme (CPP, 602, 742) [3] - est subordonnée . Dans le sixième opuscule relatif au traité de Broussais (1772-1838) qui s'intitulait . positive selon la définition qu'il donnait alors de la physiologie en retraçant . selon l'expression de Canguilhem (1968) - des sciences inorganiques.

15 sept. 2016 . Service cytologie et anatomie pathologique, CHU de Nancy, France. . Journal de chirurgie thoracique et cardio-vasculaire 2016;20(3). doi: . Le sinus coronaire reçoit 4 afférences contre 3 chez l'homme. . Si l'architecture anatomique du cœur de porc est comparable au .. Lancet 1993;342:879-880.

IPMC-CNRS. 660 rte des Lucioles . comprendre le fonctionnement normal et pathologique du vivant . 1919. 1932. 1938. 1945. 1964. 1974. 1997. 1998. 2000. 2002. 2006 . Les Prix Nobel de Médecine ou de Physiologie : quelques exemples . Décret n° 87-848 du 19 Octobre 1987 : expériences pratiquées sur animaux.

Thomas Jonnesco, éminent anatomiste et chirurgien roumain, fut un grand ambassadeur de la médecine française. Homme d'état et patriote, il fut le fondateur.

MÉRIDIENS, 1996 -N° 107, pp. . Si les médecines grecque et latine ont permis la naissance de l'anatomie, les .. des Royaumes combattants et celle des Han de l'Est (— 475 + 220). . physiologique de Galien abondent également dans son oeuvre qui sera plus . Thé Yale journal of Biology and Medicine 65 (1992).

Journal de radiologie - Vol. . 285-297. Doi : JR-03-2003-84-3-0221-0363-101019-ART4 . Pr Y Menu, Hôpital Beaujon, 100 bd du Général Leclerc, 92118 Clichy cedex. . L'anatomie morphologique du système nerveux central (SNC) se distingue . Cette anatomie fonctionnelle est le support des fonctions cognitives que.

(60 000 signes incluant les documents et la bibliographie), par courriel à : .. 2 et 3 de l'article L. 122-5, d'une part, que les « copies et reproductions . que ce soit, constituerait donc une contrefaçon sanctionnée par les articles L. 335-2 . Connaissance de son corps par la rencontre avec l'animal chez le jeune élève ?

Tél. 021 314 70 52 / mailto : la104@chuv.ch . tant en Suisse qu'à l'étranger, il est l'auteur de plus de 500 publications scientifiques, parmi . neurologie et psychiatrie datant de 1910 à 1960. . VD IUHM Fonds de Morsier - Claparède * cote: GMA 749 .. Anatomie et physiologie du système limbique / K. Akert et P. Hummel.

A new atlas of the brain », Nature 424, p. . 181-218. Abraham Carolyn, 2002. Possessing Genius. The Bizarre Odyssey of . Ackerknecht Erwin H. et Henri Vallois, 1956. . 53-98. Alberti Conrad, 1973 [1889]. « Der moderne Realismus in der . Zweiter Beitrag : Das Gehirn Julius Stockhausens », Archiv für Anatomie und.

Définitions de ANATOMIE, synonymes, antonymes, dérivés de ANATOMIE, dictionnaire analogique de ANATOMIE (français)

Au début du XIXe siècle en France, le monstre humain et animal devient un objet . la tératologie d'Étienne Geoffroy Saint-Hilaire (1772-1844) et de son fils Isidore . L'Homme et les Animaux ou Traité de tératologie de 1832-1836, ouvrage .. de l'anatomie pathologique, elle n'étudie que des déviations d'un état normal et.

pathologiques précis tendent souvent, dans un souci de prévention mais par . L'aube des sens

a été initialement publié en 1981 par les éditions Stock, à Paris. . Développement anatomique et fonctionnel du cerveau sensoriel – M. AUROUX . 204. CONCLUSION : Ombres et lumières - M.-C. BUSNEL et É. HERBINET.

En 1861 paraît, dans le Bulletin de la Société d'Anthropologie de Paris, sous la plume de Paul Broca (1824-1880), une petite note de quatre pages qui va révolutionner le .. suivant les races, BSAP 1861, 2 : 139-204 & 301-321 - Sur la capacité des crânes . Journal de Psychologie normale et pathologique, 1986, 81 : 5-29.

30 janv. 2011 . Aujourd'hui la revue Sciences et Avenir, dans son numéro 768 de . le cadre d'un examen anatomique et d'une simulation fonctionnelle . Elle n'occupe cependant que le 173 rang dans le classement . motrices et cognitives, est constitué, chez l'homme et chez le rat, ... 2017 Par Jean-Paul Baquiast.

ISBN : 978-2-200-60159-1 . 108. Deuil pathologique et organisation mélancolique. 111. Mélancolie de destinée . Séduction, frustration et harcèlement dans le féminin paranoïaque 186 . Masochisme moral, besoin de punition et culpabilité inconsciente 220 . Freud apprécie sa formule « L'anatomie, c'est le destin ».

Le tueur de bergers : affaire Vacher, Paris, Schwarz, 1898, 444 p. .. de Conan Doyle et de la police scientifique au XXe siècle, Lyon, Storck, 1906, 89 p. . Accidents par les courants électriques de haute tension, Lyon, Storck, 1892, 209 p. . et en Italie : étude médico-légale : thèse de médecine, Paris, Baillière, 1884, 153 p.

URA 90 CNRS, 7 rue Cuvier, 75231 Paris Cedex 05, France. . Du point de vue fondamental, l'anguille est un modèle d'étude pour la physiologie de . Fr. Pêche Piscic. (1994) 335 : 187-211. —188 —. From a fundamental point of .. 1985 ; LE BELLE et FONTAINE, 1987) : ceci démontre que les gonades de l'anguille sont.

16 Jun 2014Exp. (88), e51671, doi:10.3791/51671 (2014). . Plus grands modèles animaux, comme les .

Cloître des Pénitents 8 allée Daniel Lavallée (48 rue Saint-Hilaire) F-76000 Rouen . annuel. 1871/72-1904 (lac) ; 1908-1909 ; 1914-1944 (ADS jusqu'en 1939) . (Paris) variable. 1982-1988. 800/AGE. Age de faire (l') (Salignac) mensuel .. 1956-1970. 300/ANN. Annales scientifiques de l'université de Besançon : biologie.

Sonderdruck aus: Archives de Physiologie normale et pathologique. . 1896 folgte er einem Ruf an die Universität Freiburg und wurde dort . an der École de médecine in Marseille; von 1907 bis 1932 war er Professor und .. 10) .224 VII. .. JAMA Surgery, 1959, 79(1), 114-128 : "In 1879, Kelsch and Kiener reviewed the.

Studies on neotropical fauna and environment 27: 117-129 . Verhandlungen der Gesellschaft Ökologie Göttingen 1976: 93-101 . Entomologist's record and journal of variation 77: 273-280 . Almond, J.E. (1985): The Silurian-Devonian fossil record of the Myriapoda. . Journal of experimental Biologie 198: 1185-1195.

modifier - modifier le code - voir wikidata · Consultez la documentation du modèle. Victor Babeş (lire « Babèche », parfois francisé en Babès) né le 4 juillet 1854 à Vienne et mort le 19 octobre 1926 à . Les bactéries et leur rôle dans l'anatomie et l'histologie pathologiques des . Iuliu Ghelerter: Victor Babès, 1956, 13 p.

DELVERDIER Maxence, Histologie, Anatomie pathologique. M. EECKHOUTTE .. Les lésions cancéreuses et précancéreuses de la prostate de l'homme. 3.

Voir tous les documents (73) Voir les documents numérisés (29). Auteur du texte (52); Préfacier (11). Éditeur scientifique (7); Annotateur (1). Directeur de.

À diverses époques, des hommes éminents ont traité les questions de méthode . L'homme ne peut observer les phénomènes qui l'entourent que dans des .. dans l'estomac d'un animal vivant ; il divisera les parois du ventre et de l'estomac .. L'état physiologique et l'état

pathologique sont régis par les mêmes forces,.

Bulletins et mémoires de la Société anatomique de Paris, 1833, 44: 49-57. . Volume 2. E. Wertheimer: Recherches sur la veine ombilicale. Journal de l'anatomie et de la physiologie normales et pathologiques de l'homme et des animaux, 1886, . Arbeiten, 1908, Arb Geb Path Anat Inst Tübingen, Leipzig, 1907, 6: 93-110.

par Interfaces/fonds anciens BU Lyon · Publication 10 mars 2017 . Paris : A. Joainin et cie,1904. Cote 11542. L'École de Pharmacie : entre botanique et anatomie. Henri Emmanuel Beauregard naît le 6 décembre 1851 au Havre. . et de la physiologie normales et pathologiques de l'homme et des animaux. . 1987, vol.

Sigmund Freud (6 mai 1856 à Freiberg, aujourd'hui Příbor, Moravie (actuelle . o 4.4 Quatrième phase (1920-1939) : extension de la psychanalyse . o 11.2 Bibliographie des analyses et critiques de l'homme et de l'œuvre. • 12 Voir . Freud connaissant l'anatomie et la physiologie cérébrales, normales ou .. ISBN 2-253-.

Revue Philosophique de la France et de l'Etranger, 17, avril, 377-412. .. Article de Binet et Féré publié dans les Archives de Physiologie . Archives de Physiologie Normale et Pathologique, 10, 3^e série, 1^{er} octobre, n° 7, 320-373. . [Abridged from "Animal magnetism" (1888) by Alfred Binet and Charles Féré] [English.

Breuillard (Charles), De l'hystérie chez l'homme, thèse de Paris (30 . Archiv für Psychiatrie und Nervenkrankheiten, Berlin, 1871-72, n°3: première description. . La Salpêtrière comprend alors 5300 lits, dont 1500 pour les aliénées. .. provoqué", Journal d'anatomie et de physiologie normale et pathologique de Robin.

Enlarge: <https://pinterest.com/pin/287386019946466432/> . Nicolas Henri Jacob - Illustration for Traité complet de l'anatomie de l'homme... .. about the qualities of urine, Paris, 1300s, (British Library, Harley 3140, f. . 1947 Penis Vintage Illustration. .. Modern urology in original contributions by American authors. 1918.

Broca avait pris de son maître Gerdy, une optique dédaigneuse des hommes. . La question écrite était : « Anatomie et physiologie de la glotte. . sur les points les plus divers de l'anatomie normale, de l'anatomie pathologique et de la tératologie. ... 271 ; 1848, p. 141 ; 1850, pp. 69, 91, 197, 239-43 ; 1852, pp. 49-124.

L'équipe de Valérie Castellani, au Centre de génétique et de physiologie moléculaire . Dans une étude publiée dans la revue The EMBO journal, l'équipe de . Les meilleures performances cognitives des femmes seniors de plus de 60 ans .. en collaboration avec le laboratoire d'Anatomie Pathologique du CHU de Nice,.

6 Mar 2012 . Memórias do Instituto Oswaldo Cruz 98 (6): 799-810. . Journal de l' Anatomie et de la Physiologie Normales et . 55-105. In Systematics and evolution of fungi, J.K. Misra, J.P. Tewari, . Proceedings of the Royal Society of London B 271: 1251-1262. .. Illinois Natural History Survey Bulletin 22: 235-355.

15 Dec 2012 . <https://www.ernote.com/edit/1ef53b60-8927-43c4-b645-f> .

LC_Docs_ID=2561] . Louis Antoine Ranvier was born in Lyons (1835), in a family devoted to . Ranvier became acquainted with normal and pathological anatomy, and . Figure 1: Louis Ranvier (1835-1922) (Courtesy of Collège de France).

1962. «Identité et rôle sexuels», L'Évolution Psychiatrique 72:633-657. Alby . 1990. « Dysphories de genre et transsexualisme, aspects psychiatriques. . (mémoires originaux), Annales Médico-psychologiques 136 :985-1008. . extrait de testicule d'animaux », Archives de physiologie normale et pathologique, 5, série. 1.

3 Sep 1996 . Journal of the History of the Behavioral Sciences, 5, 340-348. Bacon, F. . Boston Medical and Surgical Journal, 80, 217-221. Berkeley, G.

Comme chez l'animal, chez l'homme, le diagnostic de l'arthrose reste fondé sur des . Yves

Henrotin a publié plus de 200 articles dans des revues scientifiques avec . Il est éditeur honoraire de la revue International Journal of Orthopaedic et . Encadré - Les ménisques du grasset chez le chien : anatomie et fonctions

8 janv. 2010 . La rédaction du journal rappelle que les opinions exprimées dans les articles ou reproduites . Tél. : 1-800-SPRINGER or +1-201-348-4033.

Éléments biographiques relatifs à la formation et à la carrière de Georges. Canguilhem. 1924-1973. Cote : GC. 1. 1. 1- « École normale supérieure, 1924-1927.

Il est extrait d'une thèse de médecine, soutenue à Halle, en 1735, par M.,P. Deisch . que les Leçons de Physiologie expérimentale appliquée à la Médecine (1856). . selon lequel la seule inspection du détail anatomique permettrait de déduire .. L'homme fait d'abord l'expérience de l'activité biologique dans ses relations.

20 oct. 2017 . 3030 (excepté le cours du 29 . fondamentales de la psychologie physiologique. . Anatomie du système nerveux central et périphérique . comportements normaux et pathologiques dans : . Les méthodes chez l'animal: l'histochimie, l'électrophysiologie, les .. Brain volume: age-related changes.

Journal de parodontologie & d'implantologie orale Vol. . Le bruxisme du sommeil chez l'homme est connu depuis longue date. . enregistrée pendant le sommeil chez une population large (jusqu'à 56%). . durant le sommeil comme une habitude instinctive ou un phénomène normal ; le ... J Prosthet Dent 1991;66:2934.

147-160. Ancet, Pierre, « Le statut du monstre dans la tératologie d'Étienne et. Isidore Geoffroy . 2017. Classiques Garnier. Reproduction et diffusion interdites. . l'histoire naturelle », Revue de synthèse, 3e série, no 113-114, 1984, p. 83-111 . Canguilhem, Georges, Le Normal et le Pathologique [1943, 1966], Paris, PUF,.

de la tunique moyenne chez l'homme – et le second est formé par les faisceaux . physiologique est d'environ 150 ml pour le premier besoin d'uriner et de 300 ml pour le besoin normal tandis que sa capacité anatomique maximale peut . chaque race établir le ratio entre la taille de l'animal et les dimensions de sa vessie.

Charles RICHET (1923, Les cahiers de Joachim Legris, p. 217) . son aîné Charles RICHET (1850-1935), alors déjà professeur de physiologie à la faculté de . Pourtant les deux hommes s'éloigneront l'un de l'autre avec, en dépit d'une . domaine strictement pathologique, cette .. d'anatomie, il est familier de Paul BROCA.

"Vers le positivisme absolu", Revue philosophique, vol. 67, 1909, La théorie de la physique chez les physiciens contemporains, Paris, Alcan, . Paris, Rieder, 1911, La philosophie moderne, La philosophie contemporaine en France, . physiologie normales et pathologiques de l'homme et des animaux, I, 1864, Théorie de.

18 nov. 2010 . LOEPER – Leçons de pathologie digestive, Paris, Masson, 1914. . LOT 2 - HOFFMANN – Traité des Fièvres, Paris, Briasson, 1746. .. d'anatomie normale, d'anatomie pathologique et d'histoire naturelle, . Manuel des vertus des végétaux, animaux, minéraux et de toutes . Livret de commentaire.70/80.

En 1790, Mascagni injecte du mercure dans les lymphatiques profonds : c'est . En 1932, Rouvière décrit l'ensemble du système lymphatique. . Quant à la chirurgie lymphatique, elle débute avec Hansley en 1908. . 1981, Baumeister propose de ponter l'obstacle lymphatique par apposition ... Revue Med 1969 ; 9 : 549-.

Paris, 1849, 1 vol. in-8 de 430 pages, avec 23 figures intercalées dans le . TAITE D'ANATOMIE GÉNÉRALE, normale et pathologique, chez l'homme . (1) Des végétaux qui croissent sur les animaux vivants, thèse de Botanique . 1 vol. gr. in-8, 120 pages. . nique des végétaux parasites qui se trouve à la page 253.

[Supplément à l'Athenœum belge du 15 décembre 1882.] . 89. Correspondance littéraire de

Paris, 2, 16, 114, 139, 134, 178, 226, 263 . 165-. Geldner. Études sur l'Avesta, 151. Gosselet. Esquisse géologique, 51. ... tion d'une Section des périodiques, 68, 81- — Id. ... Anatomie et Physiologie normales et pathologiques.

15 juin 2015 . Nous savons que Francine Shapiro a découvert en 1987 un mode de traitement . En 2014 j'ai écrit « Essai d'anatomie psychique basé sur les . Ainsi en est-il du passage d'un animal sur un terrain boueux, . Pour Jung, (1963) elle est associée à l'âme, à l'esprit et à la fois au ... Nature, 406, 722-726.

Albert LONDE (1858 – 1917) . . Wilhelm BRAUNE et Otto FISCHER (1895) Société de Biomécanique, on notera : 173 inscrits et un congrès largement . retenus pour publication dans CMBBE dont 77 avec présentation orale et 19 en . 1989 à 1992) et Jan Pieter Clarys (spécialiste de la Kinésiologie et Vice-Président.

10 juin 2003 . Discours médical et construction des catégories homme/femme, .. d'étudier hommes et femmes non seulement dans leurs relations . que les hommes à leur nature, à leur physiologie et à leur morphologie. .. être témoin d'un testament ou d'un acte public (jusqu'en 1907). . (Journal Le moniteur, 1794).

particularités de l'anatomie digestive du porc, la pression intra-abdominale, le comportement . Le fait que ce soit des animaux en milieu/fin d'engraissement.

14 mai 2013 . Téléphone pendant l'exposition : 01 53 40 77 10 . édition originale des deux premiers volumes des Mémoires de l'Académie Royale de.

Reasons of discreet marketing of animal experimentation industry . l'homme. La vivisection est une forme d'expérimentation animale qui s'appuie sur la.

Périodique : Journal de l'anatomie et de la physiologie normales et pathologiques de l'homme et des animaux. Tome 1 (1864) - tome 50 (1914/1919).

Paris, (s/d), p.175 . Cette période (1673-1800) correspond plus à l'histoire de la Médecine et . père de l'anatomie comparée, dont la leçon sur l'Homme à l'École normale . Le muséum d'Histoire naturelle fut réorganisé en 1973, et, en 1800, . Mamy E.T., 1901 :Un chapitre oublié de l'Histoire de l'Anthropologie française.

La dédicace au comte Randon est datée d'Alger, le 15 septembre 1861. . In-8 de XXXII-590-(2) pp., veau bleu glacé, dos orné à nerfs, filets dorés et frise . Broussais est à l'origine de l'identité du physiologique et du pathologique, . Semelaigne, I, p.141. . Par ses travaux en anatomie comparée, Gratiolet observe que les.

6 juin 2015 . En 1865, alors que le débat sur les générations spontanées mené par . Le vivier-laboratoire de Concarneau dans les années 1870 – 1880, . Pourtant les deux hommes ont influencé, informé, voire conseillé . 192. 13 Stéphanie Dord-Crouslé, « Le darwinisme de Flaubert » .. 446-447 et Archives du M (.

Elle écrivit The Development of the Human Eye (1928, 1949, 1950 & 1964) et . Ida Mann continua à pratiquer l'ophtalmologie jusqu'à ce qu'elle ait 85 ans ! . comme professeur d'anatomie pathologique à l'Université de Ghent en 1891 et ... Ainsi, on peut dire que l'embryologie de l'oeil de l'Homme, de la mouche et de la.

1629 Phobie scolaire ou refus scolaire : un concept discuté . 1809 06-16 À propos de la proposition de loi no 3224 instaurant un accouchement dans la.

Elle pèse environ 200 grammes, pour 12 centimètres de long, 7 de large et 4 d'épaisseur en moyenne. . Novembre 2017 . Elle peut se palper parfois lorsqu'elle est augmentée de volume, auquel cas on parle de splénomégalie, au niveau . Si la rate peut être localisée à la palpation, cela signifie qu'elle est pathologique.

Comporte des pl. numérotées 44bis, 51bis, 51 ter, 62bis, 62ter et 63bis. . permanente : <http://www.biusante.parisdescartes.fr/histmed/medica/cote?353573>.

C'est l'Allemand Friedrich Wilhelm Zahn (1845-1904) qui deviendra le premier professeur

d'anatomie pathologique, et Moritz Schiff (1823-1896), un apatride.

75005 Paris . Vol. 3. N° 1 2016. 85. Sommaire. LA CIRCULATION SANGUINE COMME . En 1628, Harvey publie sa théorie de la circulation sanguine, qui déclenche . tations de Riolan et Descartes à plusieurs niveaux : métaphysique, physiologique, ana- . lan à l'égard de la découverte de Harvey (Kuhn 1962, 1982 ;

Science qui étudie les fonctions normales ainsi que les propriétés des tissus des organismes vivants, humains, végétaux ou animaux. . extérieure constitue la physiologie (Maine de Biran, Journal, 1819, p.215).À côté . leur faciès, leurs modes de vie, leurs adaptations (Hist. gén. sc., t.3, vol.2, 1964, p.774): . Méd. 1980).

11 mai 2010 . Rudolf Virchow est né le 13 octobre 1821, à Schivelbein, petite ville de la . en 1852, les Archives d'anatomie et de physiologie pathologiques et de .. le service rendu par un grand homme à l'anatomiste et au médecin, . le premier, trouvait que tous les tissus animaux dérivent des cellules. ... 209, 1880).



| | | | | | | | | | | | | | | | | | | | | | | | | | | | | | | | | | | | | | | | | | | | | | | | | | | | | | | | | | | | | | | | | | | | | | | | | | | | | | | | | | | | | | | | | | | | | | | | | | | | |
|---|---|---|---|---|---|---|---|---|----|----|----|----|----|----|----|----|----|----|----|----|----|----|----|----|----|----|----|----|----|----|----|----|----|----|----|----|----|----|----|----|----|----|----|----|----|----|----|----|----|----|----|----|----|----|----|----|----|----|----|----|----|----|----|----|----|----|----|----|----|----|----|----|----|----|----|----|----|----|----|----|----|----|----|----|----|----|----|----|----|----|----|----|----|----|----|----|----|----|-----|
| 1 | 2 | 3 | 4 | 5 | 6 | 7 | 8 | 9 | 10 | 11 | 12 | 13 | 14 | 15 | 16 | 17 | 18 | 19 | 20 | 21 | 22 | 23 | 24 | 25 | 26 | 27 | 28 | 29 | 30 | 31 | 32 | 33 | 34 | 35 | 36 | 37 | 38 | 39 | 40 | 41 | 42 | 43 | 44 | 45 | 46 | 47 | 48 | 49 | 50 | 51 | 52 | 53 | 54 | 55 | 56 | 57 | 58 | 59 | 60 | 61 | 62 | 63 | 64 | 65 | 66 | 67 | 68 | 69 | 70 | 71 | 72 | 73 | 74 | 75 | 76 | 77 | 78 | 79 | 80 | 81 | 82 | 83 | 84 | 85 | 86 | 87 | 88 | 89 | 90 | 91 | 92 | 93 | 94 | 95 | 96 | 97 | 98 | 99 | 100 |
|---|---|---|---|---|---|---|---|---|----|----|----|----|----|----|----|----|----|----|----|----|----|----|----|----|----|----|----|----|----|----|----|----|----|----|----|----|----|----|----|----|----|----|----|----|----|----|----|----|----|----|----|----|----|----|----|----|----|----|----|----|----|----|----|----|----|----|----|----|----|----|----|----|----|----|----|----|----|----|----|----|----|----|----|----|----|----|----|----|----|----|----|----|----|----|----|----|----|----|-----|